

**¡Bienvenida!  
¡Bienvenido!**



**NEUROMAV**  
Somos capacitación en salud

**¿Todo listo para  
cambiar esos números?**



**CURSO ON LINE con talleres presenciales**

APROXIMACION DE VENTILACIÓN MECÁNICA PARA FONOAUDIOLÓGÍA Y REHABILITACIÓN PRECOZ



**CURSO ON LINE**

*Con Taller presencial*



# **APROXIMACIÓN DE VENTILACIÓN MECÁNICA PARA FONOAUDILOGÍA Y REHABILITACIÓN PRECOZ.**

**Dirigido a  
Fonoaudiólogos y estudiantes y carreras a fines.**

**Objetivo:**

**Adquirir conocimientos básicos para monitorizar al paciente ventilado  
comprender proceso de destete y rehabilitación precoz**



# EXPOSITORES



**MACARENA VENEGAS**  
**Fonoaudióloga**

Coordinadora Fonoaudiología clínica  
universidad Los Andes  
Ayudante agregada Universidad de Chile  
Máster en neurologopedia – Hospital  
Santa Creu i Sant Pau, Universidad  
Autónoma de Barcelona.  
Especialidad primaria en lenguaje, habla  
y deglución en Adultos de origen  
neurológico. Facultad de Medicina  
Universidad de Chile  
Pos título en investigación clínica - Clínica  
Las Condes - Universidad de Chile  
Diplomada en Neuropsicología y  
demencias – Universidad Católica.



**RODRIGO TOBAR**  
**Fonoaudiólogo**

UCI Hospital del trabajador  
Profesor Dpto Fonoaudiología  
Universidad de Chile Pat President  
subdivisión Fonoaudiología y  
Terapia ocupacional (SOCHIMI).  
Máster en Nutrición y  
Alimentación, U.Barcelona  
Magíster en Estudios Cognitivos.  
U.Chile Doctorando en Psicología,  
U.Diego Portales



**BELÉN BRICEÑO**  
**Fonoaudióloga**

Universidad de Chile  
Unidad Paciente crítico Curicó  
magister en trastornos de habla y  
deglucion, cursos de Tqt y  
trastornos de la deglucion, jefa de  
unidad de fonoaudiologia hospital  
de curico, 17 años de experiencia  
en docencia en area de habla y  
deglución, 15 años de experiencia  
en unidades de paciente critico, 17  
años de experiencia en atencion  
hospitalaria, miembro de SOCHIMI  
Y SOCHIDA



**MARÍA SOLEDAD MÁRQUEZ**  
**Kinesióloga**

Unidad de Paciente Crítico del  
Hospital de Curicó.  
Universidad Católica del Maule.  
Diplomada en Terapia Respiratoria  
- Universidad Mayor. Diplomada en  
Reanimación y Riesgo Vital -  
Universidad Mayor.  
Coordinadora del área de  
kinesiología de la Unidad de  
Paciente Crítico del Hospital de  
Curicó.



# EXPOSITORES



**IDALIA SEPÚLVEDA**  
**Enfermera Universitaria,**  
U.Chile  
Especialista Cuidados Intensivos,  
U.Chile  
Coordinadora Especialidades  
Médicas, Escuela Medicina, U.  
Finis Terrae  
Docente Facultad Enfermería y  
Obstetricia, U.Andes  
Doctoranda Ciencias Salud,  
Universidad Sao Paulo Magister  
practica avanzada, mención  
Intensivo adulto. Diplomado  
Investigación, U. de Los Andes  
Diplomado de Bioestadísticas, U.  
de Chile



**ANDREA PEÑA**  
**Enfermera Docente**  
Unidad paciente crítico  
Diplomada en tendencias  
innovadoras de  
educación en salud. PUC  
Diplomada en Cuidados  
Críticos. U Andes



**FELIX VIDAL**  
**Kinesiólogo**  
UCI Hospital Clínico de la  
Universidad de Chile.  
Magíster en Educación en  
Ciencias de la Salud  
Pastpresidente DIKISOCHIMI  
Especialista en Kinesiología  
Respiratoria y Kinesiología  
Intensiva (DENAKE)  
Terapeuta Respiratorio  
Certificado



**CRISTIÁN ROSALES**  
**Kinesiólogo**  
Clínica Universidad de los Andes  
Terapeuta respiratorio  
certificado LABCPTR  
Master of Science en Fisiología  
Integrativa, Universidad de  
Barcelona.  
Certificado en inmunología y  
fisiología universidad de Harvard



# EXPOSITORES



**AGUSTIN MASSÓ**  
**Medico Especialista en**  
**Terapia Intensiva**

Médico Asociado, Terapia Intensiva de Adultos, Hospital Italiano de Buenos Aires, Argentina.  
Médico de Planta, Sanatorio Anchorena de San Martín, Buenos Aires, Argentina.



**NICOLÁS MONTECINOS**  
**Kinesiólogo**

UCI Clínica Las Condes, Hospital Clínico de la U. de Chile.  
Secretario sociedad Chilena de Medicina Intensiva, División de Kinesiología Intensiva.  
Diplomado en Kinesiología  
Terapia Ventilatoria PUC.



**IVÁN RAMÍREZ**  
**Kinesiólogo**

UPC Hospital Clínico de la Universidad de Chile.  
Docente clínico universidad Diego Portales  
Instituto nacional del tórax  
Especialista en Kinesiología Intensiva (DENAKE)  
Miembro Sochimi  
Gerente general de Asincrovent Spa.  
Autor de artículos científicos, capítulos de libros y revisiones en el área de ventilación mecánica



**Inicio de clases: 14 de mayo**  
**Término: 28 de Junio**

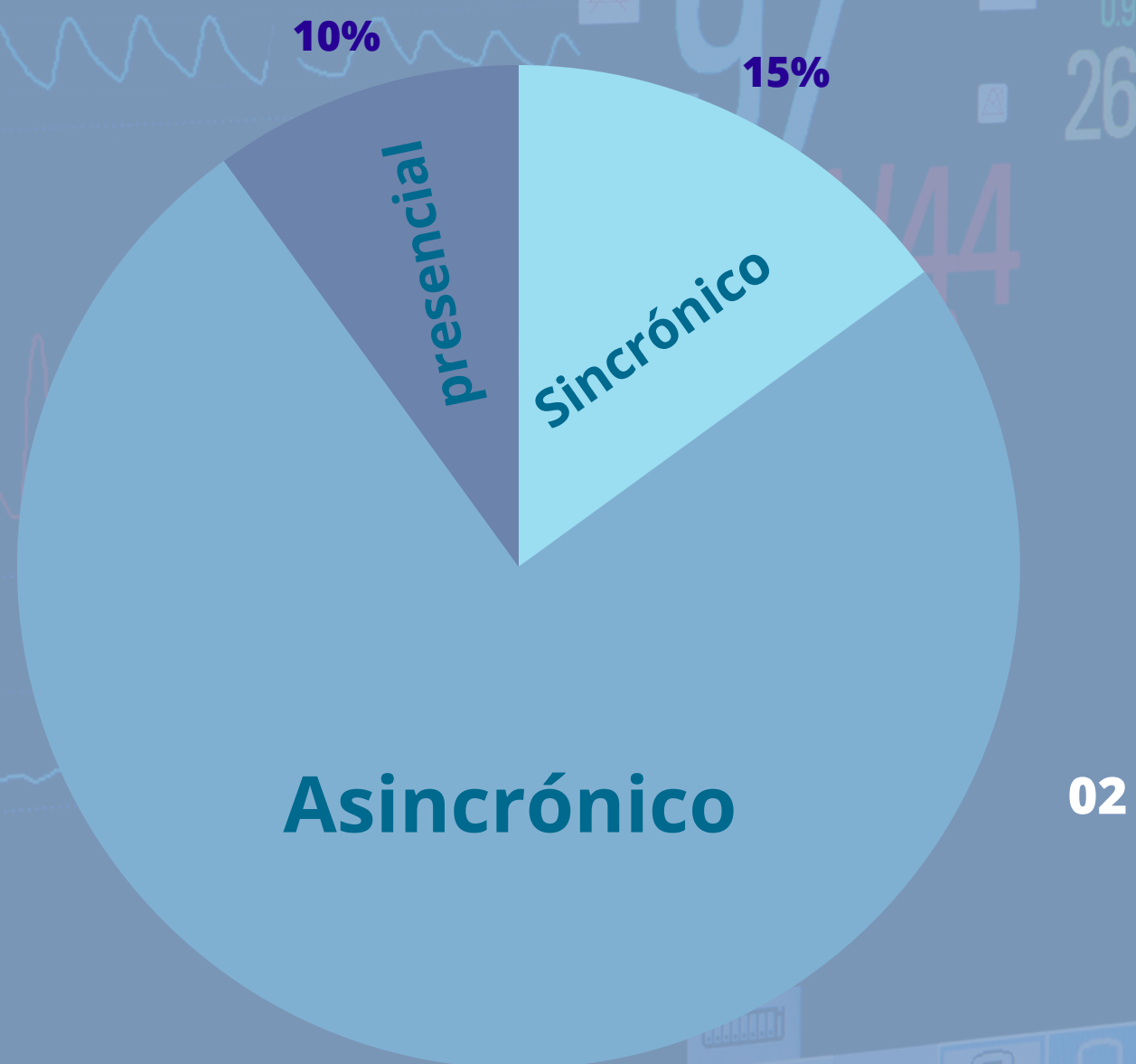

## MODALIDAD DE CLASES

**Clases asincrónica:** Semanalmente liberamos contenido, y lo revisas en tus tiempos.

**Clases sincrónicas:** Todos los martes tendremos un taller on line para resolver dudas (20:00-21:30 hrs) Posteriormente las clases quedan en nuestra escuela on line para que las revises en tus tiempos.

**Taller presencial** viernes 28 de junio horario 13:30 - 18:00 hrs  
Si no puedes asistir, no te preocupes! El contenido está granado 100% en cápsulas en la escuela on line

## EVALUACIONES:

Prueba 1 (módulo 1-3) --> 30%  
Trabajo grupal --> 20%  
Prueba 2 (módulo 4 y 5) --> 50%

## CERTIFICADO

Nota mínima para certificado de aprobación 50 hrs --> 5.0





# OBJETIVOS

- **1. CONOCER GENERALIDADES Y EFECTOS FISIOLÓGICOS DE LA VENTILACIÓN MECÁNICA.**
- **2. RECONOCER E INTERPRETAR DE MANERA GENERAL ALARMAS Y GRÁFICAS FUNCIONALES DEL VENTILADOR.**
- **3. COMPRENDER TIPOS DE VENTILACIÓN MECÁNICA Y PROCESO DE DESTETE.**
- **4. ADQUIRIR CONOCIMIENTOS BÁSICOS PARA MONITOREAR A PACIENTES CON VENTILACIÓN MECÁNICA.**
- **5. PROFUNDIZAR ESTRATEGIAS TRANSDISCIPLINARIAS DE INTERVENCIÓN EN DEGLUCIÓN Y COMUNICACIÓN EN PACIENTES VENTILADOS INTUBADOS Y CON TRAQUEOSTOMÍA.**





# MODULO I: INTRODUCCION Y GENERALIDADES

<b>Sincrónico</b>	<b>Bienvenida curso 14 mayo - 20:00hrs</b>
<b>Asincrónico</b>	<b>Fisiología respiratoria básica para ventilación mecánica y fundamentos de ventilación mecánica.</b>
<b>Asincrónico</b>	<b>Indicación de ventilación mecánica en uci, complicaciones y diferencias entre invasivo, no invasivo y oxigenoterapia.</b>
<b>Asincrónico</b>	<b>Ventilación mecánica, simplificando lo complejo. ¿Qué, cómo, cuándo? Introducción a modalidades ventilatorias</b>
<b>Asincrónico</b>	<b>Clase-Taller: Aplicación presión positiva en vía aérea, ejemplo de programación inicial.</b>

**ATTENTION  
PLEASE**







## MÓDULO II: TRATAMIENTO EN PACIENTE VENTILADO

<b>Asincrónico</b>	Tratamiento ventilatorio en persona con TQT: Parámetros controlados por terapeuta respiratorio de la teoría a la práctica.
<b>Asincrónico</b>	“Proceso de weaning, extubación v/s traqueostomía”
<b>Asincrónico</b>	Clase-Taller: Tipos de tubo endotraqueal y manejo de la presión del Cuff (Cuffómetros tradicionales y nuevos recursos)
<b>Asincrónico</b>	Tratamiento kinesiológico en paciente ventilado con TQT: Entrenamiento de musculatura respiratoria y tos.
<b>Sincrónico</b> Martes 28 mayo 20:00hrs	Casos clínicos de weaning y decanulación - consultas Klgo. Nicolás Montecinos

ATTENTION  
PLEASE







## MÓDULO III: MONITOREO DE PERSONA VENTILADA

<b>Asincrónico</b>	Recomendaciones analgesia, sedación, delirium y bloqueo neuromuscular en pacientes críticos
<b>Asincrónico</b>	Monitoreo hemodinámico en paciente crítico y ventilación mecánica.
<b>Asincrónico</b>	Monitoreo ventilatorio del paciente con ventilación mecánica y consideraciones para la rehabilitación
<b>Asincrónico</b>	Clase-Taller: Chequeando el funcionamiento del ventilador (Calibración, prueba de fuga y soporte de aspiración)
<b>Sincrónico</b> Martes 04 junio 20:00 horas	Taller: Monitoreo hemodinámico y consultas Enfermera Andrea Peña

**ATTENTION PLEASE**







## MÓDULO IV: CONOCIENDO EL VENTILADOR Y LA VENTILACIÓN MECÁNICA PARA NO EXPERTOS

Asincrónico	Ventiladores mecánicos: Tipos de ventiladores, componentes y clasificación
Asincrónico	Sistema de humidificación activa y pasiva.
Asincrónico	Conociendo el ventilador, integrando conocimientos.
Asincrónico	Gráfica Ventilatoria.
Sincrónico Martes 11 junio 20:00hrs	Consultas y aplicación de gráfica Klgo. Iván Ramírez

ATTENTION  
PLEASE







**MÓDULO V: CONSIDERACIONES DE REHABILITACIÓN EN PERSONAS CON VENTILACIÓN MECÁNICA**

Asincrónico	Manejo fonoaudiológico en pacientes con intubación orotraqueal y decisión para la extubación
Asincrónico	Continuo de rehabilitación fonoaudiológica en personas ventiladas hasta la decanulación y rehabilitación precoz
Asincrónico	“Productos para disfagia, Tipos de espesantes y soporte nutricional”
Asincrónico	Paso a paso para el Uso de válvula de fonación en pacientes ventilados con traqueostomía.
Sincrónico Martes 18 junio 20:00hrs	Taller de fonoaudiología en personas con tubo orotraqueal ▲ Flgo. Rdrigo Tobar 20:00hrs

ATTENTION PLEASE







**JORNADA PRESENCIAL 9 JUNIO 13:30 HRS**

- **TALLER 1:** CONOCIENDO EL VENTILADOR E INSTALACIÓN DE VÁLVULA DE FONACIÓN EN PACIENTE VENTILADO, PASO A PASO (TALLER KINE Y FONO)
- **TALLER 2:** INTERFACES, CÁNULAS DE ALTO FLUJO, AIRVO Y OXIGENOTERAPIA.
- **TALLER 3:** TIPOS DE SONDA ENTERALES, DIFERENCIAS Y SUS CUIDADOS
- **TALLER 4:** CUIDADOS DE DISPOSITIVOS Y MONITOREO HEMODINÁMICO (ENFERMERÍA)
- **TALLER 5:** TIPOS DE TUBO ENDOTRAQUEAL, CUIDADOS Y MANEJO DE PRESIÓN DE CUFF.
- **TALLER 6:** LARINGE ELECTRÓNICA Y VÍA AÉREA





# INSCRIPCIÓN DESDE CHILE

## VALOR PREFERENCIAL PRIMEROS 10 INSCRITOS

**PRECIO PROMOCIONAL**  
1ros 10 inscritos  
Inscripción directa por  
[www.neuromav.cl](http://www.neuromav.cl)  
(Tarjeta débito o crédito)

**PRECIO CURSO**  
Inscripción directa por  
[www.neuromav.cl](http://www.neuromav.cl)  
(Tarjeta débito o crédito)



**\$ 95.000**



**\$ 120.000**

¡ **No te confundas !**

Te vamos a explicar el valor preferencial  
El precio original del curso es de \$120.000  
pero a los primeros 10 inscritos les hacemos un descuento especial  
En la página web [www.neuromav.cl](http://www.neuromav.cl)  
mediante carrito de compras (crédito o débito)  
verás el valor rebajado de \$95.000 hasta agotar cupos preferenciales.  
A posterior verás el valor de \$120.000, sin vuelta atrás



# INSCRIPCIÓN DESDE CHILE

## VALOR PREFERENCIAL PRIMEROS 40 INSCRITOS

Si prefieres hacerlo a la antigua

Realiza transferencia a los siguientes datos y nos envías el comprobante a nuestro mail

Luego te enviaremos un formulario de inscripción  
y **¡ listo !**

Transferencia o depósito Bancario a

o Destinatario: NEUROMAV

o Rut: 76.471.452-0

o Banco BCI

o Cuenta corriente 28040490

o Mail: [info@neuromav.cl](mailto:info@neuromav.cl)



# INSCRIPCIÓN DESDE LATINOAMÉRICA, EUROPA Y OTROS.

## PRECIO PRMOCIONAL

1ros 40 inscritos

Inscripción directa por

[www.neuromav.cl](http://www.neuromav.cl)

(Tarjeta crédito mediante Paypal)

## PRECIO CURSO

Inscripción directa por

[www.neuromav.cl](http://www.neuromav.cl)

(Tarjeta crédito mediante Paypal)

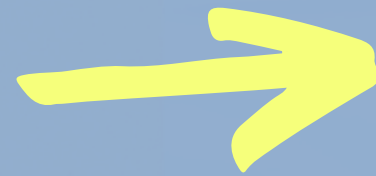

**\$108**



**\$136**

¡ **No te confundas !**

Te vamos a explicar el valor preferencial

El precio original del curso es de \$136

pero a los primeros 10 inscritos les hacemos un descuento especial

En la página web [www.neuromav.cl](http://www.neuromav.cl)

mediante carrito de compras (crédito o débito) verás el valor rebajado de \$108

hasta agotar cupos preferenciales.

A posterior verás el valor de \$136, sin vuelta atrás

**Si eres de Argentina puedes depositar  
por wester unión, escríbenos a  
[info@neuromav.cl](mailto:info@neuromav.cl) y te enviamos los  
datos+ formulario de inscripción.**





Solicitudes de facturas para instituciones,  
detallar en formulario de inscripción.

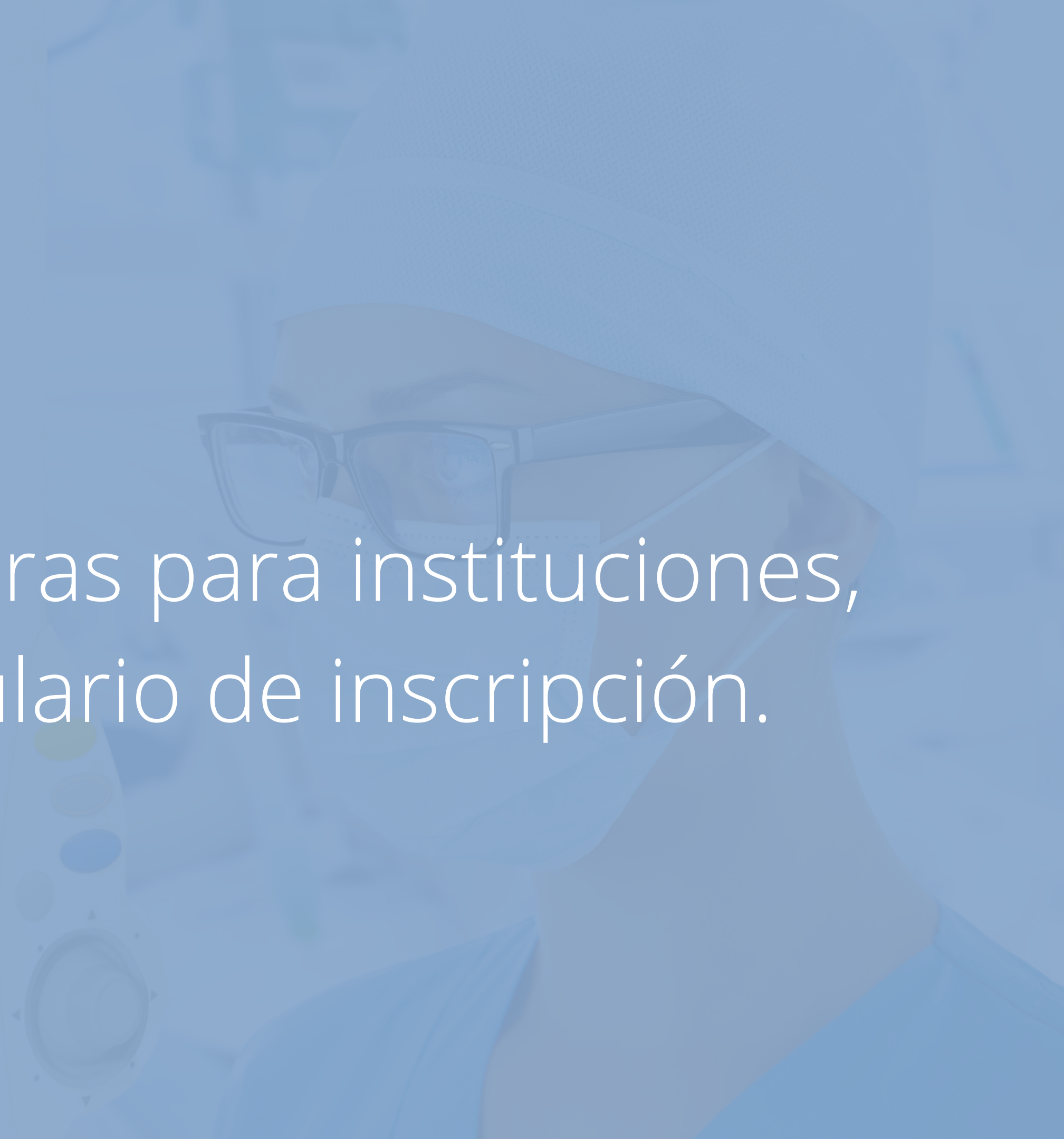



## Cursos certificados

Empresa con 10 años de experiencia

Entregamos factura y/o boleta a tu institución

Entregamos certificado de aprobación



# APRENDE EN COMUNIDAD

# APRENDE A PENSAR



**COMUNIDAD EN SALUD**  
**NEUROMAV**

Somos capacitación en salud

